

Regione Piemonte  
Città Metropolitana di Torino  
Comune di  
**SUSA**

1



**Finanziato dall'Unione europea**  
NextGenerationEU  
Piano Nazionale di Ripresa e Resilienza (PNRR)  
Missione 2, Componente 4,  
Investimento 2.2 "Interventi per la resilienza, la valorizzazione del territorio e l'efficienza energetica dei comuni. Piccole e medie opere"

**MIGLIORAMENTO SISMICO  
DELLA SCUOLA DELL'INFANZIA  
DI VIA RE COZIO  
CUPD89H18000110001**

**Tav ED01**  
*PROGETTO  
DEFINITIVO/ESECUTIVO*

SCALA: **Varia**  
DATA: **11/2023**  
COM: AS2316  
REV:   
FILE:

**INQUADRAMENTO  
CARTOGRAFICO E  
TERRITORIALE**

Progetto:



**Studio Tecnico Associato**  
Arch. Vergnano - Ing. Camelliti - Arch. Di Gregorio - Arch. Arena - Arch. Matera  
Corso Peschiera 136, 10138 Torino  
C.F./P. IVA 10678860015  
Tel 011 0361986 Fax 011 0361987 PEC studio.as32@legaimail.it

Responsabile Unico del Procedimento: **Arch. Maria Grazia De Michele**

Vista Aerea

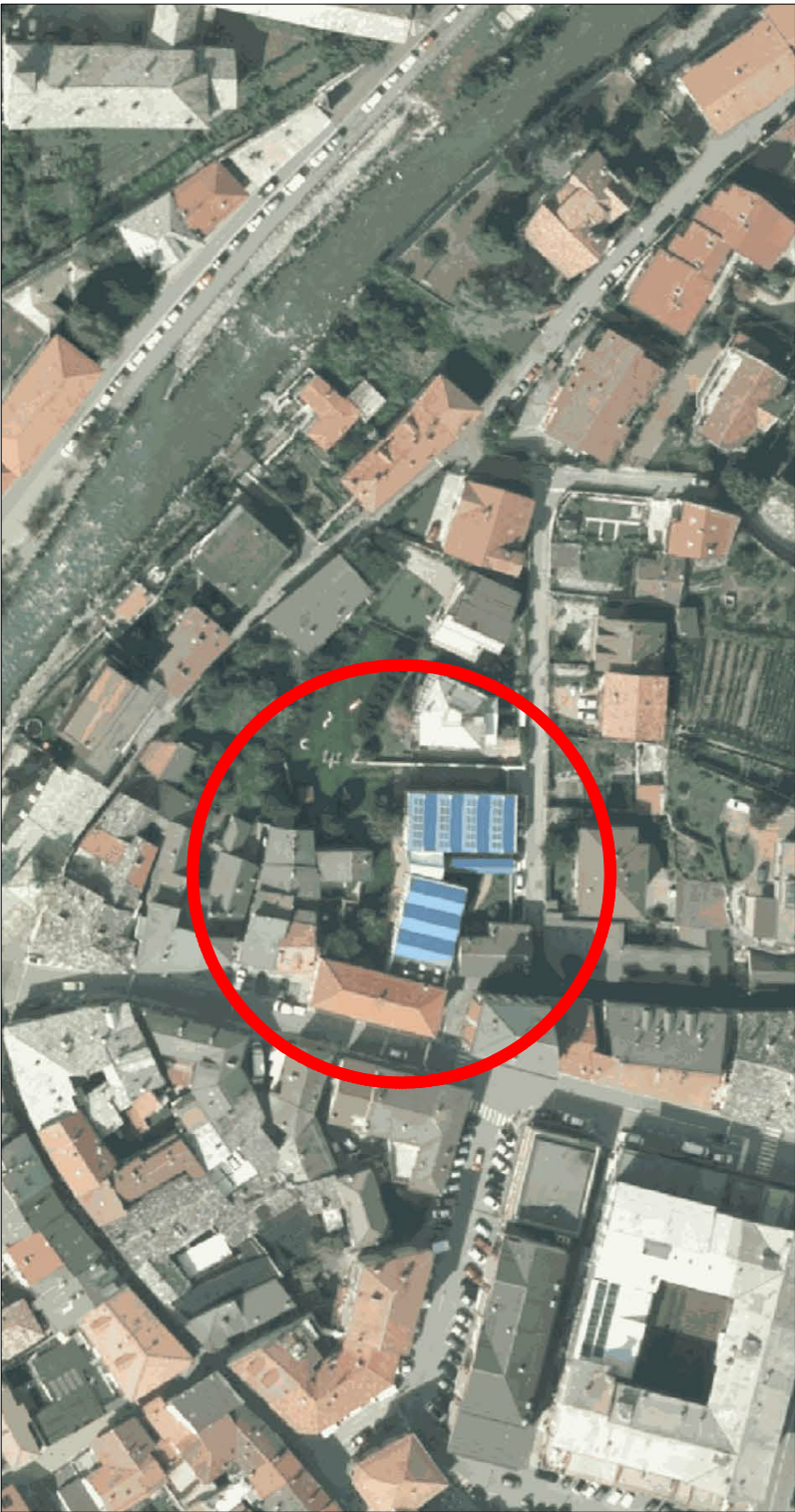

Ortofoto Piemonte AGEA 2018

Città di Susa - P.R.G.C. - Tav. P2.2 (Estratto)

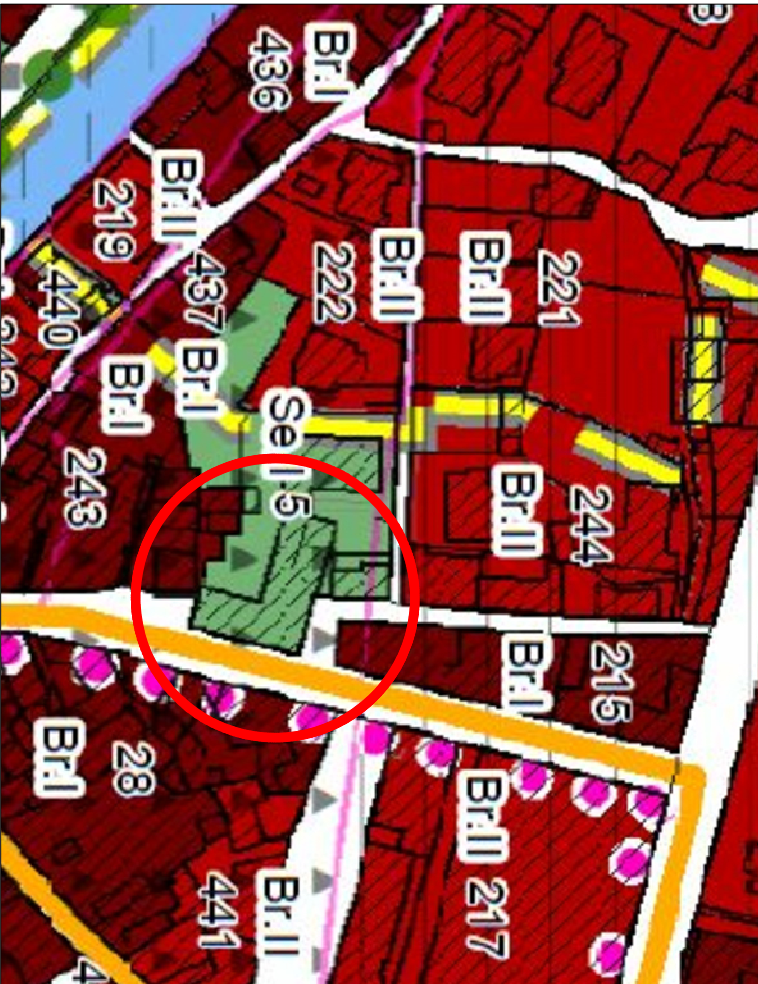

Città di Susa - P.R.G.C. - Tav. P2.4 (Estratto)



Planimetria Catastale



Comune di Susa (TO) - L013 - Foglio 5 - Particella 186

Piano Paesaggistico Regionale - Tav. 2 (Estratto)



**Zone per servizi pubblici di interesse comunale (art.45)**

Se - Zone destinate a servizi sociali ed attrezzature a livello comunale esistenti:  
a - Istruzione;  
b - Attrezzature di interesse comune;  
c - Spazi pubblici a parco, per il gioco e lo sport;  
d - Parcheggi pubblici;  
pp - Servizi attività economiche

**Classe III - Elevata pericolosità geomorfologica**

Classe IIIb2  
Porzioni di territorio edificate nelle quali gli elementi di pericolosità geologica e di rischio impongono interventi di riassetto territoriale.

**Vincoli**  
Edifici vincolati ai sensi del D.Lgs. 42/2004  
Edifici segnalati ai sensi dell'art. 24 L.R. 56/77 di valore storico artistico  
Edifici segnalati ai sensi dell'art. 24 L.R. 56/77 di valore storico documentario

**Arce tutelate per legge ai sensi dell'art. 142 del D.lgs. n. 42/2004 \***

Lettera b) I territori contigui ai laghi compresi in una fascia della profondità di 300 m dalla linea di battigia, anche per i territori elevati sui laghi (art. 15 NGA)  
Lettera c) I fiumi, i torrenti, i corsi d'acqua iscritti negli elenchi previsti dal testo unico delle disposizioni di legge sulle acque ed impianti elettrici approvato con R.D. n. 1775/1933, e le relative sponde o piedi degli argini per una fascia di 150 m ciascuna (art. 14 NGA)  
Lettera d) Le montagne per la parte eccedente 1.600 m s.l.m., per la catena alpina e 1.200 m s.l.m. per la catena appenninica (art. 13 NGA)  
Lettera e) I ghiacciai (art. 13 NGA)